

Agria Nöt

Lite extra stöd genom hela lantbrukslivet



Gäller från 1 januari 2025

Agria 

Skräddarsytt
för din
verksamhet

Rätt försäkring utifrån dina behov

Hur står sig din ekonomi om avelstjuren blir halt, din besättning blir spärrad på grund av salmonella eller minskar i mjölk mängd för att korna blir sjuka? Rätt försäkring är en viktig del i att skapa trygghet för dig, dina djur och ditt företag.

Våra olika försäkringskydd

För din besättning väljer du besättningsförsäkring beroende på din produktionstyp och ditt behov av skydd. Du kan komplettera besättningsförsäkringen med olika tillägg för att få en mer anpassad försäkring. Har du djur som är extra värdefulla finns en individuell försäkring som ger ett kombinerat skydd med liv- och veterinärvårdsförsäkring.

Här följer en kort beskrivning av våra produkter
- fullständiga villkor hittar du på [agria.se](https://www.agria.se).

Agria Nöt Enskild

Försäkring för djur som är extra värdefulla, till exempel avelstjur eller ko med högt avelsvärde. Djuret kan försäkras till marknadsvärdet, utan självrisk.

Du kan få ersättning när djur

- dör, insjuknar eller skadas så svårt att det enligt veterinär måste avlivas
- kommer bort
- förlorar sin användbarhet som avelsdjur
- oförutsett helkasseras vid normalslakt.

Avbrottsersättning för tillfälligt ofruktsam tjur liksom ett skydd för foster/kalv till försäkrat hondjur, ingår också i försäkringen. Utöver djurets försäkringsbelopp kan du få ersättning för veterinärvård och läkemedel samt vid ersatt skada även viss ersättning för destruktionskostnaden.

Agria Kött

Försäkring anpassad för dig som har dikor, ungnötproduktion eller håller nötkreatur för bete. Du kan även välja att teckna ett antal tilläggförsäkringar.

Du kan få ersättning när djur

- dör, insjuknar eller skadas så svårt att det enligt veterinär måste avlivas
- kommer bort
- oförutsett helkasseras vid normalslakt.

Försäkringen ersätter även foster som kastas från och med sjunde dräktighetsmånaden och dödfödda kalvar. Vid ersatt skada ingår även viss ersättning för destruktionskostnaden.

Hänsyn till besättningsstorlek

Du väljer årssjälvrisk – ju högre självrisk desto billigare försäkring. I Agria Kött beräknas din årssjälvrisk med extra hänsyn till besättningsstorlek.

Ingen självrisk vid större skador

Om oturen är framme och många djur dör eller måste avlivas inom 30 dagar kan du få ersättning utan avdrag av självrisk.

Kalvförlust – utan självrisk

I Agria Kött finns också ett speciellt försäkringsskydd om flera kalvar eller foster från sjunde dräktighetsmånaden till och med fem månaders ålder dör eller måste avlivas inom tolv månader.

Salmonella

Om din besättning spärras på grund av salmonella kan du som har Agria Kött få ersättning med upp till 37 procent av det belopp du får från Jordbruksverket.

Ersättningen från Jordbruksverket varierar, beroende på om du är ansluten till förebyggande smittskyddsprogram.

Allvarliga smittsamma sjukdomar

Vid ett utbrott av en epizooti ersätter försäkringen upp till 80 procent av det belopp Jordbruksverket betalar för produktionsbortfall. En epizooti är en allvarlig smittsam sjukdom som omfattas av en speciell lagstiftning, till exempel mjältbrand och paratuberkulos.

Agria Mjök

Försäkring anpassad för dig som är mjökproducent. Du kan även välja att teckna ett antal tilläggsförsäkringar.

Du kan få ersättning när djur

- dör, insjuknar eller skadas så svårt att det enligt veterinär måste avlivas
- kommer bort
- oföretsett helkasseras vid normalslakt.

Försäkringen ersätter även foster som kastas från och med sjunde dräktighetsmånaden och dödfödda kalvar. Vid ersatt skada ingår även viss ersättning för destruktionskostnaden.

Hänsyn till besättningsstorlek

Du väljer årssjälvrisk – ju högre självrisk desto billigare försäkring. I Agria Mjök beräknas din årssjälvrisk med extra hänsyn till besättningsstorlek.

Ingen självrisk vid större skador

Om oturen är framme och många djur dör eller måste avlivas inom 30 dagar kan du få ersättning utan avdrag av självrisk.

Kalvförlust – utan självrisk

I Agria Mjök finns också ett speciellt försäkringskydd om flera kalvar eller foster från sjunde dräktighetsmånaden till och med fem månaders ålder dör eller måste avlivas inom tolv månader.



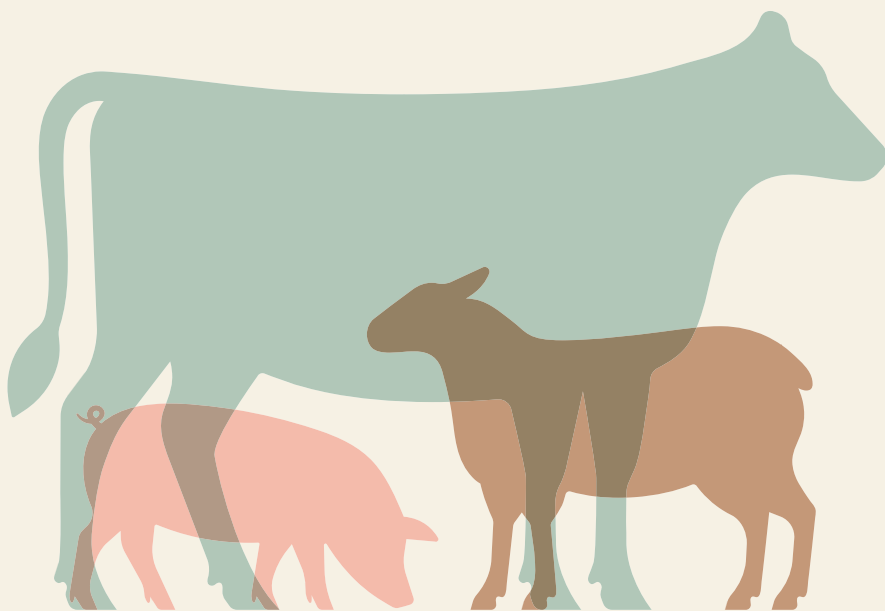

Slaktbidrag för smittbärare av penicillinresistent Stafylococcus aureus

I Agria Mjök ersätter försäkringen smittbärare av penicillinresistent Stafylococcus aureus, samt analyskostnaden av mjölkprovet som behövs för att konstatera smittan. Ingen självrisk dras från försäkringen när du får ersättning för denna typ av saneringsslakt.

Salmonella

Om din besättning spärras på grund av salmonella kan du i Agria Mjök få ersättning med upp till 37 procent av det belopp du får från Jordbruksverket. Ersättningen från Jordbruksverket varierar beroende på om du är ansluten till förebyggande smittskyddsprogram.

Allvarliga smittsamma sjukdomar

Vid ett utbrott av en epizooti ersätter försäkringen upp till 80 procent av det belopp Jordbruksverket betalar för produktionsbortfall. En epizooti är en allvarlig smittsam sjukdom som omfattas av en speciell lagstiftning, till exempel mjältbrand och paratuberkulos.

Tilläggsförsäkringar till din besättning

Agria Mjölkbrott

– tilläggsförsäkring till Agria Mjolk

Ersättning för mjölkförlust

Om du förlorar mer än sju procent av din förväntade mjölkproduktion under 30 dagar har du möjlighet att få ersättning för mjölkavbrott.

Försäkringen ersätter 90 procent av din förlust och du kan få ersättning för upp till tre 30 dagarsperioder per år, beroende på orsaken till mjölkförlusten.

Mjölkförlusten kan bero på

- sjukdom
- dödsfall
- behandling av kor med karensbelagt preparat
- saneringsslakt av kor som är smittade av någon av juverbakterierna *Streptococcus agalactiae*, penicillinresistent *Stafylococcus aureus* eller *Mycoplasma bovis*.

Efterskydd

Utöver grundersättningen kan du också få ett efterskydd. Vid besättningssmitta som drabbar mer än hälften av din besättning får du ytterligare 50 procent av din grundersättning. Om mjölkavbrottet beror på saneringsslakt på grund av *Streptococcus agalactiae*, penicillinresistent *Stafylococcus aureus* eller *Mycoplasma bovis* har du möjlighet att få grundersättningen fördubblad med hjälp av efterskyddet.

Provtagning vid saneringslakt

Du har också möjlighet att få ersättning för provtagning och analys med upp till 40 000 kronor per försäkringsår.

Enkel skadeanmälan

För att underlätta för dig vid skadeanmälan har vi möjlighet att med ditt medgivande ta del av dina provmjölkningssuppgifter hos Kokontrollen.

Antibiotika eller annat karensbelagt preparat

Du kan få ersättning om mjölk från den försäkrade besättningen inte kan/får levereras till mejeriet på grund av att den innehåller antibiotika eller annat karensbelagt preparat.

Ersättning begränsas till en mjölkförlust per försäkringsår, med en högsta ersättning på 500 000 kronor.

Lukt- och smakfel

Om du inte får leverera mjölk till mejeriet på grund av lukt- och/eller smakfel kan du få ersättning för mjölkförlusten. Ersättningen för kasserad mjölk begränsas till en 30 dagarsperiod per försäkringsår, med en högsta ersättning på 500 000 kronor.

A blue circular badge with the word "Nyhet!" written in white, bold, sans-serif font.

Agria Piroplasmos

– tilläggsförsäkring till både kött- och mjölkförsäkringen

Om du förlorar djur i sjukdomen piroplasmos får du ersättning utan avdrag av självrisk med upp till 9 000 kronor per djur.

Agria Nöt Veterinärvård

– tilläggsförsäkring till både kött- och mjölkförsäkringen

Försäkring för den mindre besättningen, där du kan få ersättning då veterinär behandlar djur på grund av klinisk sjukdom eller skada samt för läkemedel. Du kan som högst få ersättning med 40 000 kronor per år efter avdragen självrisk.

Vårt att veta om salmonella

Var noga med ditt försäkringsskydd för salmonella

En salmonellasmitta kan kosta dig miljoner och ta flera år att bli av med.

Om du har den högsta ersättningsnivån från Jordbruksverket kan du med Agrias försäkringar få ersättning för upp till 95,9 % av dina kostnader.

Programstatus	Agrias ersättning	Statens ersättning	Total ersättning
Smittsäkrad besättning steg 2	37 % av	70 %	= 95,9 %
Smittsäkrad besättning steg 1	37 % av	60 %	= 82,2 %
Inte med i Smittsäkrad besättning	37 % av	50 %	= 68,5 %
Inköp av fler än 150 djur från fler än fem besättningar på rullande tolv månader	37 % av	0 %	= 0 %

Varifrån kommer dina djur?

Om du under tolv månader köper in fler än 150 djur från fler än fem besättningar får du ingen ersättning från staten.

För dig som står utan statligt salmonellaskydd har vi försäkringen **Agria Särskild Salmonella**.

LF Bergslagen 021-19 02 90 | **LF Blekinge** 0454-30 23 00 | **LF Dalarnas** 023-930 00 | **LF Gotland** 0498-28 18 50
LF Gävleborg 026-14 75 00 | **LF Göinge-Kristianstad** 044-19 62 00 | **LF Göteborg och Bohuslän** 0522-911 80
LF Halland 035-15 10 00 | **LF Jämtland** 063-19 33 00 | **LF Jönköping** 036-19 90 00 | **LF Kalmar län** 020-66 11 00
LF Kronoberg 0470-72 00 15 | **LF Norrbotten** 0920-24 25 00 | **LF Skaraborg** 0500-77 74 50 | **LF Skåne** 0411- 33 94 01
LF Stockholm 08-562 83 155 | **LF Södermanland** 0155-48 40 00 | **LF Uppsala** 018-68 55 00 | **LF Värmland** 054-775 15 00
LF Västerbotten 090-10 90 00 | **LF Västernorrland** 0611-36 53 00 | **LF Älvsborg** 0521-27 30 00 | **LF Östgöta** 013-29 00 00



Agria är länsförsäkringsgruppens specialistbolag för djur- och grödaförsäkring. Vi hjälper dig att hitta en försäkring som passar dig och din besättning.

Vill du veta mer? Hitta ditt lokala ombud på [agria.se/ombud](https://www.agria.se/ombud) eller ring **0775-88 88 88.**

Försäkringsaktiebolaget Agria (publ)

Organisationsnummer: 516401-8003 | Styrelsens säte: Stockholm
Tegeluddsvägen 11-13, 115 41 Stockholm
Tel 0775-88 88 88 | info@agria.se | Bankgiro 950-0059 | [agria.se](https://www.agria.se)

Agria